

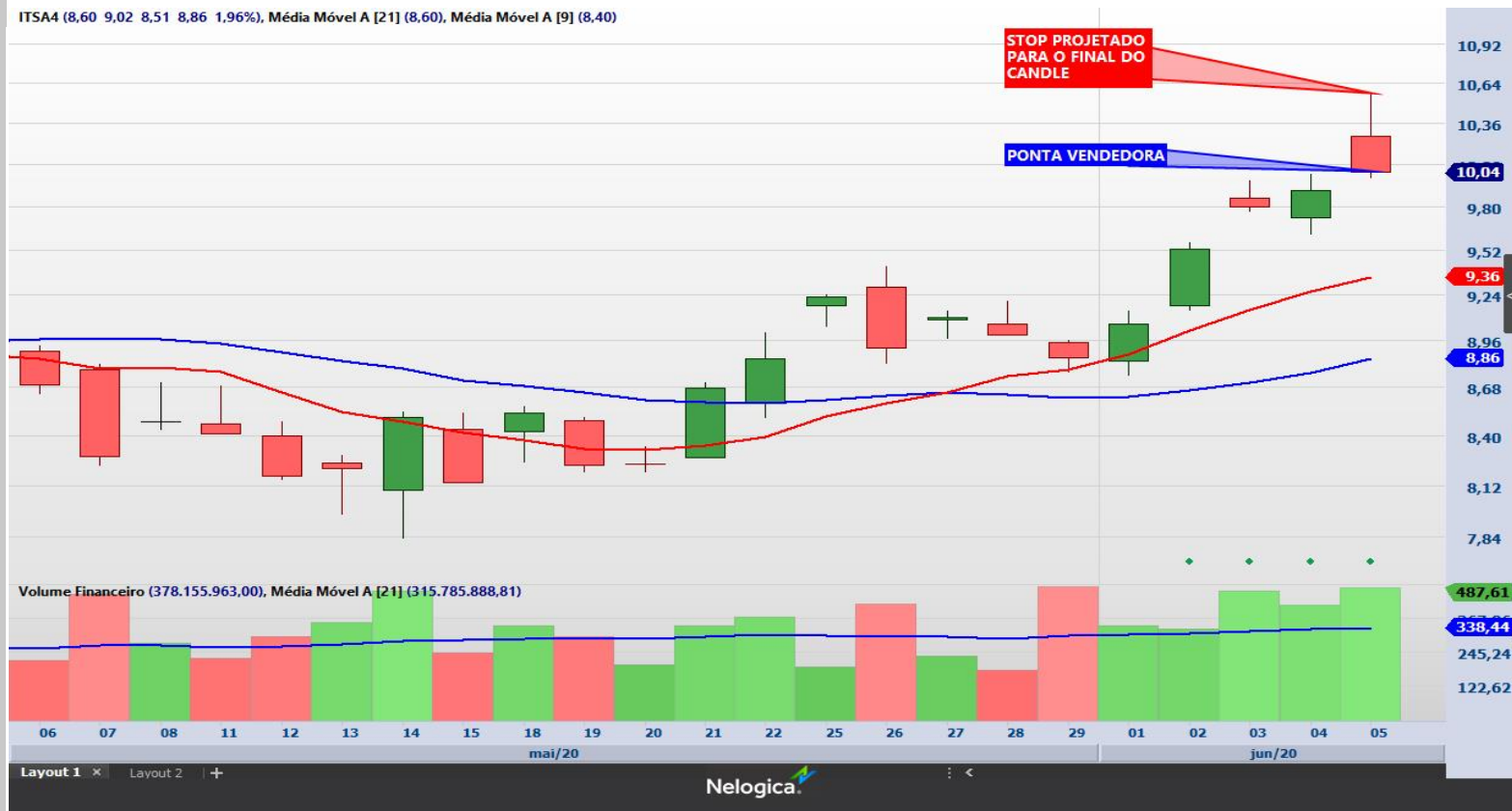

05/06/2020

ITSA4 (8,60 9,02 8,51 8,86 1,96%), Média Móvel A [21] (8,60), Média Móvel A [9] (8,40)



Visão Geral "PERSPECTIVA DE BAIXA"

Papel fez um movimento de alta e hoje formou um candle com um afastamento de 7% da média de 9 períodos, podendo caracterizar em um movimento de reversão, nesse caso seria aceitável operar na ponta vededora desse papel em busca da média de 9 períodos.

Manejo de risco.

Aconselhamos medir do ponto de entrada até o stop onde vai obter um percentual. Esse percentual é o cálculo de perda possível referente ao valor investido.

Atenção! GAP de abertura.

Observar o gráfico na abertura do mercado se iniciou com "GAP", pois pode descaracterizar a análise.

Como Operamos: "PERSPECTIVA DE BAIXA"

Venda: R\$ 10,04

Stop: R\$ 10,58

Manejo de risco: 5,42%

Saída da Operação: Lucro de 1,5%.



80%

Dentro do Método

Lembrando que 100% do método tem uma porcentagem acertiva de **75%**

60%

Total acertivo



Disclaimer:

Este é um relatório para uso interno do Canal de Alta, onde as operações mostradas aqui é de interesse de nossa própria equipe. Onde não sugerimos ou induzimos pessoas de fora a realizarem essas operações. Caso esse relatório esteja sendo visto por pessoas que não fazem parte de nossa equipe. Fica registrado aqui que não nos responsabilizamos por danos financeiros causados aos que seguirem essas informações.

Sabemos e acreditamos que o mercado de ações é uma profissão de alto risco, e que cada individuo que trabalha nele precisa obrigatoriamente de estudos, entendimento e ter noção de manejo de risco, pois as perdas podem ser grandes.